

6ºB 2 Dormitorios - 2 Baños

Dormitorio 1	14.32 m ²
Dormitorio 2	9.27 m ²
Baño 1	3.83 m ²
Baño 2	4.55 m ²
Salón-comedor	24.75 m ²
Cocina	8.15 m ²
Terraza 1	10.00 m ²
Terraza 2	2.52 m ²
Distribuidor	4.55 m ²
Tendedero	2.13 m ²
SUP. ÚTIL	84.07 m²
SUP. CONSTRUÍDA	102.10 m²

PRECIO BASE:

IVA (10%):

TOTAL IVA Incluido:

FORMA DE PAGO:

Pago a la reserva:

Pago al contrato:

24 pagos de:

Pago a la escritura:

Importe Hipoteca*:

(*)Hipoteca supeditada a condiciones del comprador.



c/ La Muralla 4 bajo - 33202 Gijón

T 985 340 124 - M 678 069 703

info@asprusa.com | www.asprusa.com

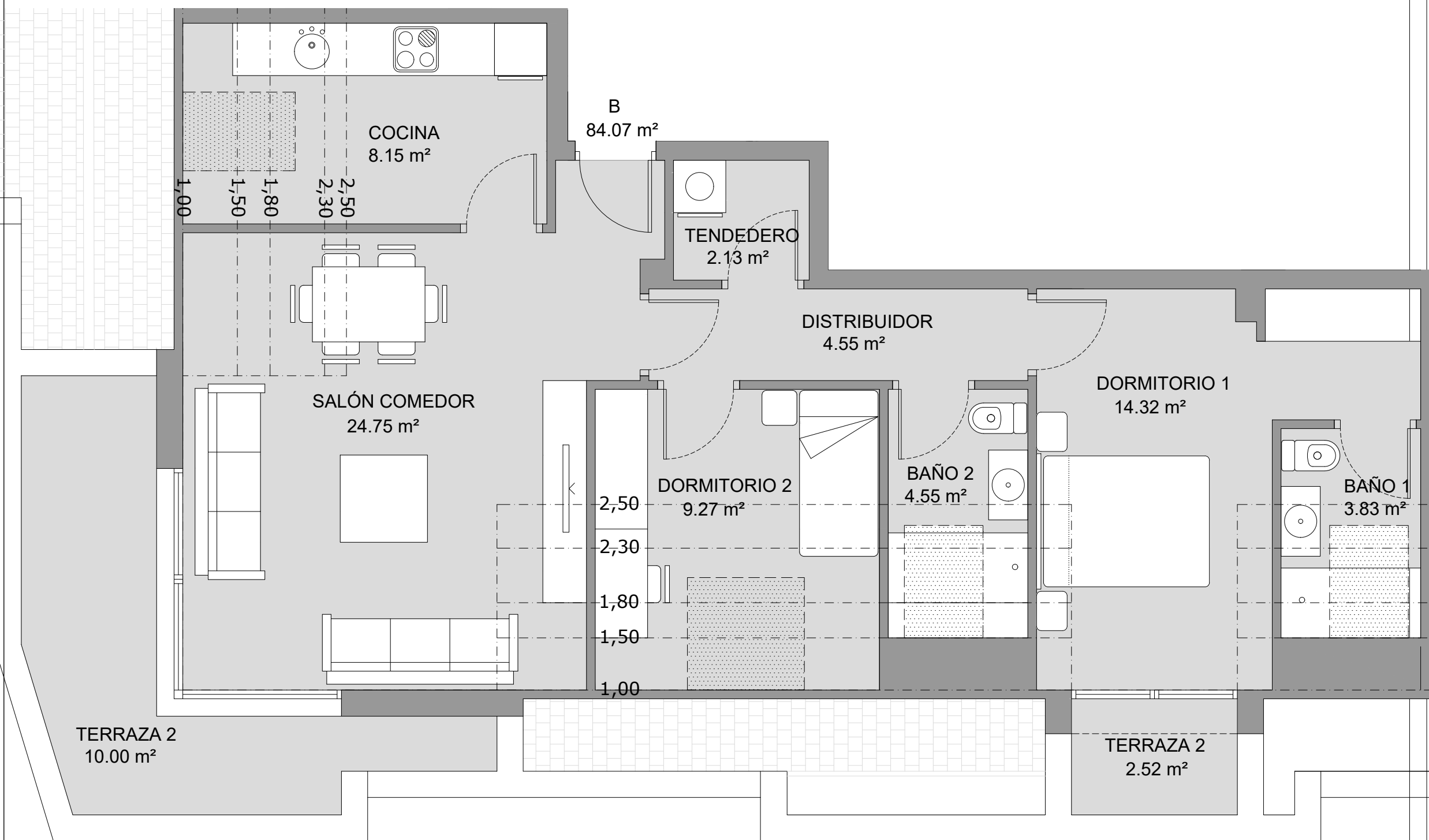

ESCALA 1:50 @A3

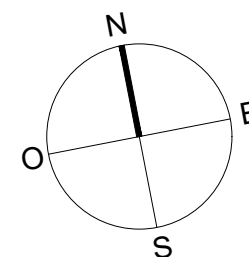

Este plano es meramente informativo, NO constituye documento contractual. El mobiliario es decorativo y las medidas, calidades, distribuciones, huecos, instalaciones y demás características indicadas son orientativas, así como las superficies que son aproximadas, quedando todo ello supeditado a las posibles modificaciones que den a en su momento la Promotora y/o la Dirección Facultativa así como las debidas a otras razones de diseño, técnicas, jurídicas o urbanísticas que pudieran existir. Esta forma de pago ha sido calculada con el IVA del 10%. El IVA aplicado será el vigente en el momento de cada entrega. Una vez el Ayuntamiento conceda la LICENCIA DE PRIMERA OCUPACIÓN y se disponga de toda la documentación necesaria, se firmará la escritura de compraventa en el plazo máximo de 15 días desde que la promotora lo comunique a cada comprador. Para formalizar la escritura de compraventa y recepción de las llaves, el comprador deberá abonar a la promotora la totalidad de los pagos pendientes hasta completar el precio acordado de los predios adquiridos.