

ESCALA 1:30 @A3

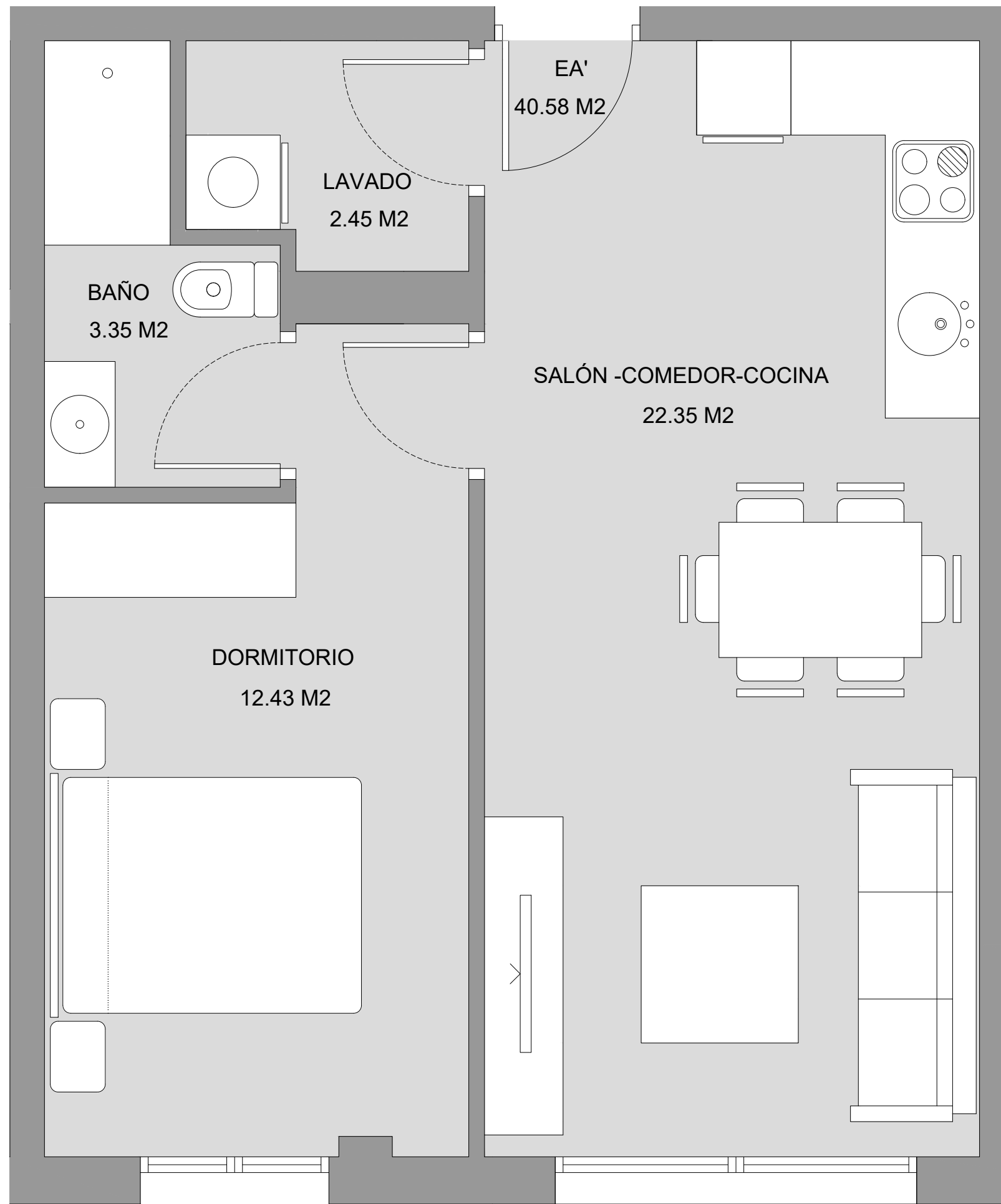

**EDIFICIO  
RÍO DE ORO**  
C/ RÍO DE ORO, 41 - GIJÓN

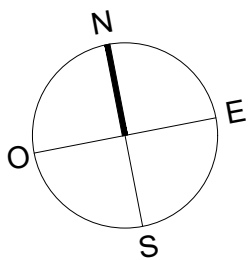
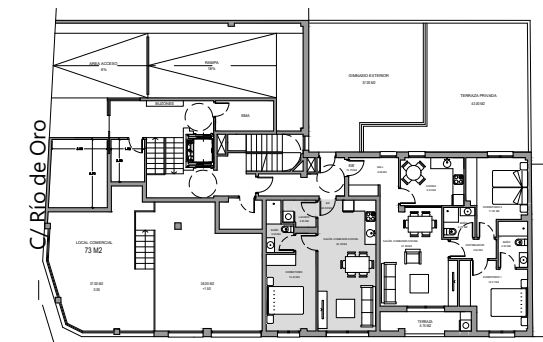

PLANTA BAJA - ENTRESUELO  
C/ Ana María

### **E.A' 1 DORMITORIO - 1 BAÑO**

SALÓN-COM.-COC. 22.35 m<sup>2</sup>

DORMITORIO 12.43 m<sup>2</sup>

BAÑO 3.35 m<sup>2</sup>

LAVADO 2.45 m<sup>2</sup>

**SUP. ÚTIL 40.58 m<sup>2</sup>**

#### **PRECIO BASE:**

IVA (10%): \_\_\_\_\_

TOTAL IVA Incluido: \_\_\_\_\_

#### **FORMA DE PAGO:**

Pago a la reserva: \_\_\_\_\_

Pago al contrato: \_\_\_\_\_

24 pagos de: \_\_\_\_\_

Pago a la escritura: \_\_\_\_\_

Importe Hipoteca\*: \_\_\_\_\_

(\*)Hipoteca supeditada a condiciones del comprador.



c/ La Muralla 4 bajo - 33202 Gijón

T 985 340 124 - M 678 069 703

info@asprusa.com | www.asprusa.com

Este plano es meramente informativo, NO constituye documento contractual. El mobiliario es decorativo y las medidas, calidades, distribuciones, huecos, instalaciones y demás características indicadas son orientativas, así como las superficies que son aproximadas, quedando todo ello supeditado a las posibles modificaciones que den a en su momento la Promotora y/o la Dirección Facultativa así como las debidas a otras razones de diseño, técnicas, jurídicas o urbanísticas que pudieran existir. Esta forma de pago ha sido calculada con el IVA del 10%. El IVA aplicado será el vigente en el momento de cada entrega. Una vez el Ayuntamiento conceda la LICENCIA DE PRIMERA OCUPACIÓN y se disponga de toda la documentación necesaria, se firmará la escritura de compraventa en el plazo máximo de 15 días desde que la promotora lo comunique a cada comprador. Para formalizar la escritura de compraventa y recepción de las llaves, el comprador deberá abonar a la promotora la totalidad de los pagos pendientes hasta completar el precio acordado de los predios adquiridos.