

ESCALA 1:30 @A3

Este plano es meramente informativo, NO constituye documento contractual. El mobiliario es decorativo y las medidas, calidades, distribuciones, huecos, instalaciones y demás características indicadas son orientativas, así como las superficies que son aproximadas, quedando todo ello supeditado a las posibles modificaciones que den a en su momento la Promotora y/o la Dirección Facultativa así como las debidas a otras razones de diseño, técnicas, jurídicas o urbanísticas que pudieran existir. Esta forma de pago ha sido calculada con el IVA del 10%. El IVA aplicado será el vigente en el momento de cada entrega. Una vez el Ayuntamiento conceda la LICENCIA DE PRIMERA OCUPACIÓN y se disponga de toda la documentación necesaria, se firmará la escritura de compraventa en el plazo máximo de 15 días desde que la promotora lo comunique a cada comprador. Para formalizar la escritura de compraventa y recepción de las llaves, el comprador deberá abonar a la promotora la totalidad de los pagos pendientes hasta completar el precio acordado de los predios adquiridos.

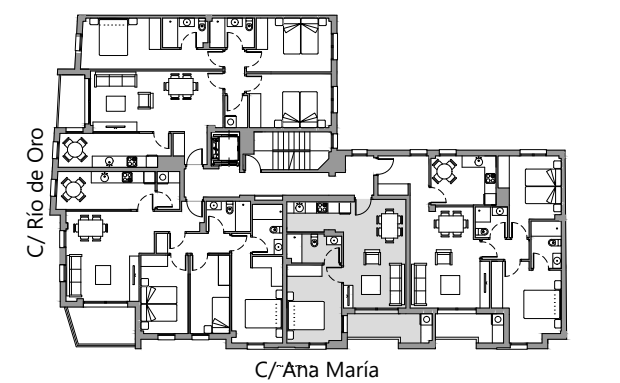

**2º C** 1 Dormitorio - 1 Baño

Dormitorio 1	11.88 m <sup>2</sup>
Baño	4.28 m <sup>2</sup>
Salón-comedor-cocina	23.65 m <sup>2</sup>
Terraza	6.00 m <sup>2</sup>

**SUP. ÚTIL 45.81 m<sup>2</sup>**

**SUP. CONSTRUIDA 60.18 m<sup>2</sup>**

**PRECIO BASE:** \_\_\_\_\_

IVA (10%): \_\_\_\_\_

TOTAL IVA Incluido: \_\_\_\_\_

**FORMA DE PAGO:**

Pago a la reserva: \_\_\_\_\_

Pago al contrato: \_\_\_\_\_

24 pagos de: \_\_\_\_\_

Pago a la escritura: \_\_\_\_\_

Importe Hipoteca\*: \_\_\_\_\_

(\*Hipoteca supeditada a condiciones del comprador.



c/ La Muralla 4 bajo - 33202 Gijón  
 T 985 340 124 - M 678 069 703  
 info@asprusa.com | www.asprusa.com