

ESCALA 1:50 @A3

Este plano es meramente informativo, NO constituye documento contractual. El mobiliario es decorativo y las medidas, calidades, distribuciones, huecos, instalaciones y demás características indicadas son orientativas, así como las superficies que son aproximadas, quedando todo ello supeditado a las posibles modificaciones que den a en su momento la Promotora y/o la Dirección Facultativa así como las debidas a otras razones de diseño, técnicas, jurídicas o urbanísticas que pudieran existir. Esta forma de pago ha sido calculada con el IVA del 10%. El IVA aplicado será el vigente en el momento de cada entrega. Una vez el Ayuntamiento conceda la LICENCIA DE PRIMERA OCUPACIÓN y se disponga de toda la documentación necesaria, se firmará la escritura de compraventa en el plazo máximo de 15 días desde que la promotora lo comunique a cada comprador. Para formalizar la escritura de compraventa y recepción de las llaves, el comprador deberá abonar a la promotora la totalidad de los pagos pendientes hasta completar el precio acordado de los predios adquiridos.

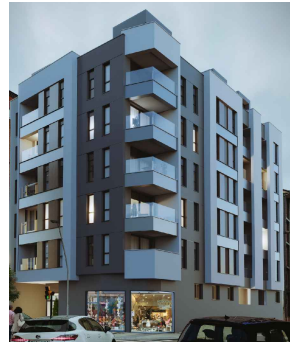

EDIFICIO RÍO DE ORO
C/ RÍO DE ORO, 41 - GIJÓN

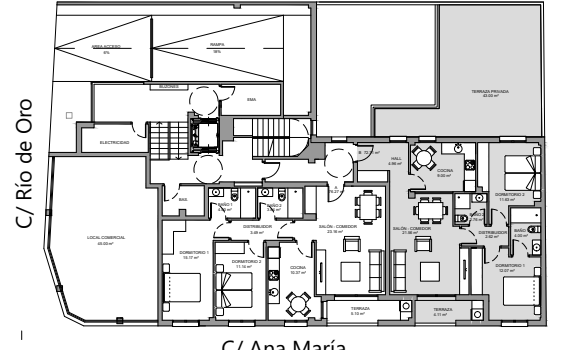

E.B 2 Dormitorios - 2 Baños

Dormitorio 1	12.07 m ²
Dormitorio 2	11.63 m ²
Baño 1	4.00 m ²
Baño 2	2.76 m ²
Salón - Comedor	21.56 m ²
Cocina	9.00 m ²
Terraza 1	4.11 m ²
Hall	4.96 m ²
Distribuidor	2.62 m ²

SUP. ÚTIL TOTAL 72.71 m²
SUP. CONS. VIVENDA 96.36 m²

TERRAZA 43.00 m²

PRECIO BASE: _____
IVA (10%): _____
TOTAL IVA Incluido: _____
FORMA DE PAGO:
Pago a la reserva: _____
Pago al contrato: _____
24 pagos de: _____
Pago a la escritura: _____
Importe Hipoteca*: _____

(*)Hipoteca supeditada a condiciones del comprador.



c/ La Muralla 4 bajo - 33202 Gijón
T 985 340 124 - M 678 069 703
info@asprusa.com | www.asprusa.com